

CROSS CUTTING

DINAS PENANAMAN MODAL DAN PELAYANAN TERPADU SATU PINTU



**PEMERINTAH KABUPATEN KEPULAUAN SELAYAR
TAHUN 2025**

PENINGKATAN REALISASI INVESTASI

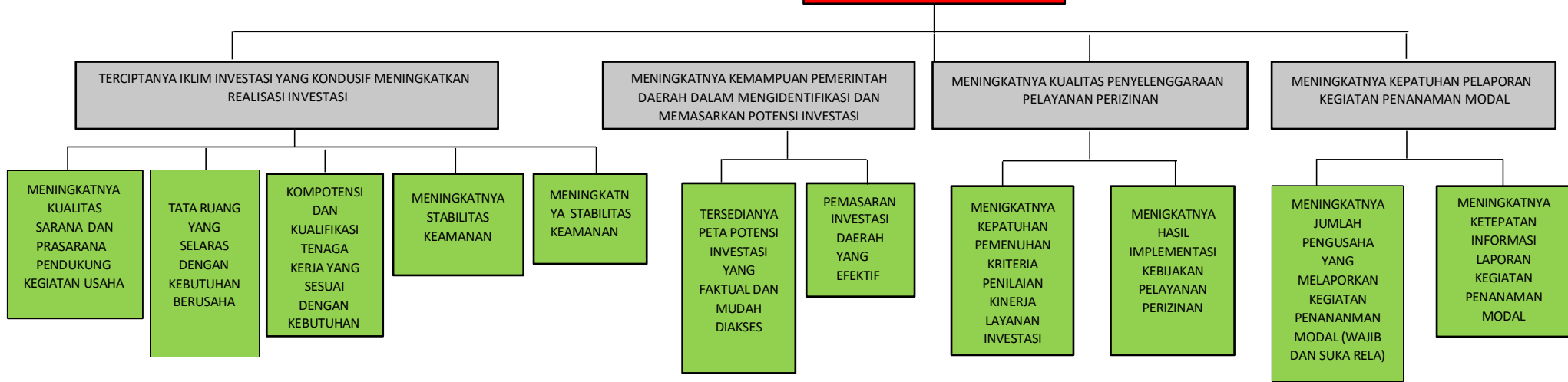

**PENINGKATAN
REALISASI INVETASI**

**MENINGKATNYA KEMAMPUAN PEMERINTAH
DAERAH DALAM MENGIDENTIFIKASI DAN
MEMASARKAN POTENSI INVESTASI DAERAH**

**TERSEDIA NYA PETA POTENSI INVESTAS YANG
FAKTUAL DAN MUDAH DIAKSES**

PEMASARAN INVESTASI DAERAH YANG EFEKTIF

**TERSEDIA NYA IPRO
(INVESTMENT
PROJECT READY TO
OFFER)**

- Dukungan Regulasi di Bidang Investasi
- Telah tersusun IPRO Pariwisata Pulo Pasigusung
- Telah tersusun IPRO Minapolitan
- Penyusunan IPRO Kawasan Industri Selayar
- Tersusunnya Rencana Kawasan KEK Bira-

**TERBANGUNNYA SISTEM INFORMASI
HASIL PEMETAAN
POTENSI**

- Tersedianya Data dan Informasi dari Instansi Teknis
- Mengaktifkan pemanfaatan media informasi (website, youtube, tiktok, instagram dan lain lain).
- Menjalin hubungan dengan Bank Indonesia
- Menjalin hubungan dengan BKPM Pusat
- Menjalin hubungan dengan Propinsi

**TERSEDIA NYA SDM KOMPOTEN
YANG
MELAKSANAKAN
PEMETAAN
POTENSI**

Rekrutment/Pelatihan SDM yang menguasai:

- Tersedianya Tenaga Kerja
- GIS
- Disain Grafis
- Analisis Data
- Tersedianya Data Potensi Daerah yang Terupdate

**POTENSI
INVESTASI**

- Pemasaran IPRO
- Pertemuan dengan calon investor
- Pembuatan MOU
- Pembuatan kesepakatan investasi antara pemerintah lokal dengan calon investor
- Fasilitasi Pembebasan Lahan usaha Sesuai Regulasi Lokal
- Terwujudnya Investasi di Bidang Pariwisata Bahari
- Terwujudnya Investasi di Bidang Agro Industri
- Terwujudnya Investasi Lokal di Bidang Perikanan

**TERSEDIA NYA LAHAN
UNTUK
BERINVESTASI**

- Inventarisasi ketersediaan lahan
- Identifikasi dokumen kepemilikan lahan

**TERSUSUNNY A RENCANA
BLUK
KAWASAN
INDUSTRI**

Pembuatan peta blok kawasan Sebagai Kelengkapan Ipro

**TERBANGUNNYA SARANA
DAN PRASARANA
PENDUKUNG
TERBANGUNNYA KAWASAN
INDUSTRI**

Penyediaan sarana khususnya :

- Air bersih
- Listrik
- Jaringan telekomunikasi

**TERJALINNYA HUBUNGAN
PEMASARAN
KAWASAN DENGAN
LEMBAGA YANG
BERKOMPOTEN**

- Membuka akses pemasaran melalui berbagai lembaga/promosi investasi yang kredibel
- Mengikuti Promosi Investasi didalam dan Luar Negeri
- Mengikuti Pertemuan Investasi lokal, regional, nasional dan internasional

PENINGKATAN REALISASI INVETASI

TERSEDIAYA IKLIM INVESTASI YANG KONDUSIF MENINGKATKAN REALISASI INVESTASI

MENINGKATNYA KEMAMPUAN PEMERINTAH DAERAH DALAM MENGIDENTIFIKASI DAN MEMASARKAN POTENSI INVESTASI

MENINGKATNYA KUALITAS PELAYANAN PERIZINAN

MENINGKATNYA KEPATUHAN PELAPORAN KEGIATAN PENANAMAN MODAL

MENINGKATNYA KUALITAS SARANA DAN PRASARANA PENDUKUNG KEGIATAN USAHA

- PRODUKSI JARINGAN LISTRIK
- PRODUKSI DAN JARING AIR BERSIH
- KAPASITAS INTERNET
- JARINGAN DAN JALAN
- KUALITAS PELABUHAN
- PENYEDIAAN LOKASI KAWASAN INDUSTRI

TATA RUANG YANG SELARAS DENGAN KEBUTUHAN BERUSAHA

- TERSEDIAYA PERDA RTRW
- TERSUSUNNYA PERDA RDTL KAWASAN

KOMPOTENSI DAN KUALIFIKASI TENAGA KERJA YANG SESUAI DENGAN KEBUTUHAN

- TERLATIHNYA SDM SESUAI KEBUTUHAN YANG DIPERLUKAN PERUSAHAAN
- SERTIFIKASI KEBUTUHAN TENAGA KERJA PERUSAHAAN

MENINGKATNYA STABILITAS KEAMANAN

- REGULASI KEMUDAHAN BERINVESTASI
- TERBANGUNNYA KESEPAHAMAN DI LEVEL LOKAL

TERSEDIAYA PETA-PETA INVESTASI YANG FAKTUAL DAN MUDAH DIAKSES

- TERBUKANYA PELUANG INVESTASI
- PENYEDIA DATA POTENSI DAERAH
- PEMBUATAN PETA POTENSI INVESTASI
- PENYEDIAAN PROPOSAL IPRO

PEMASARAN INVESTASI DAERAH YANG EFEKTIF

- MENGIKUTI PAMERAN INVESTASI
- MENGIKUTI TEMU USAHA

MENINGKATNYA KEPATUHAN PEMENUHAN KRITERIA PENILAIAN KINERJA LAYANAN INVESTASI

- TERSEDIAYA SARANA DAN PRASARANA KERJA YANG MEMADAI
- TERJALINNYA KOORDINASI ANTAR INSTANSI
- MENINGKATNYA KESADARAN, KEJUJURAN DAN KEPATUHAN PELAKU USAHA

MENINGKATNYA HASIL IMPLEMENTASI KEBIJAKAN PELAYANAN PERIZINAN

- TERPENUHINYA DUKUNGAN JARINGAN INTERNET
- TERSEDIAYA REGULASI YANG DAPAT DI AKSES OLEH STAKEHOLDER
- TERWUJUDNYA SINERGITAS ANTARA PERENCANAAN DAN PELAKSANAAN
- EFEKTIFNYA PENGAWASAN
- EFEKTIFNYA EVALUASI

MENINGKATNYA JUMLAH PENGUSAHA YANG MELAPORKAN KEGIATAN PENANAMAN MODAL (WAJIB DAN SUKARELA)

- SOSIALISASI MANAJEMEN USAHA BERBASIS RESIKO
- BIMTEK PELAKU USAHA UNTUK PELAPORAN LKPM
- MENINGKATNYA KEMAMPUAN PENGUSAHA DALAM PENGGUNAAN TEKNOLOGI IT
- EFEKTIFNYA DUKUNGAN SISTEM ITE
- MENINGKATNYA KESADARAN, KEJUJURAN DAN ETIKA PELAKU USAHA

MENINGKATNYA KETEPATAN INFORMASI LAPORAN KEGIATAN PENANAMAN MODAL

- PELAPORAN TEPAT WAKTU
- DUKUNGAN JARINGAN INTERNET YANG EFEKTIF
- TERSEDIAYA RUANG KONSULTASI BAGI PELAKU USAHA

**PENINGKATAN
REALISASI INVESTASI**

**TERSEDINYA IKLIM INVESTASI YANG KONDUSIF
MENINGKATKAN REALISASI INVESTASI**

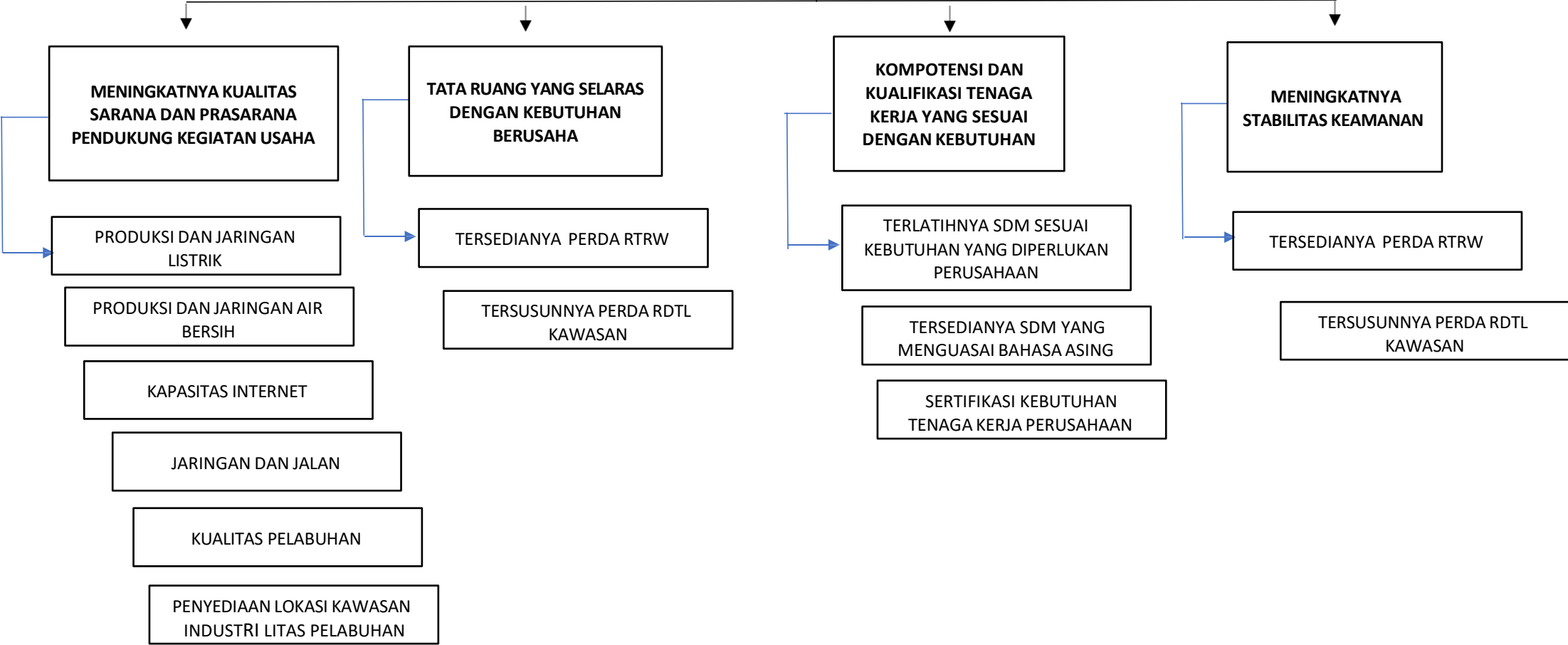

**PENINGKATAN
REALISASI INVESTASI**

**MENINGKATNYA KEMAMPUAN PEMERINTAH DAERAH DALAM MENGIDENTIFIKASI
DAN MEMASARKAN POTENSI INVESTASI**

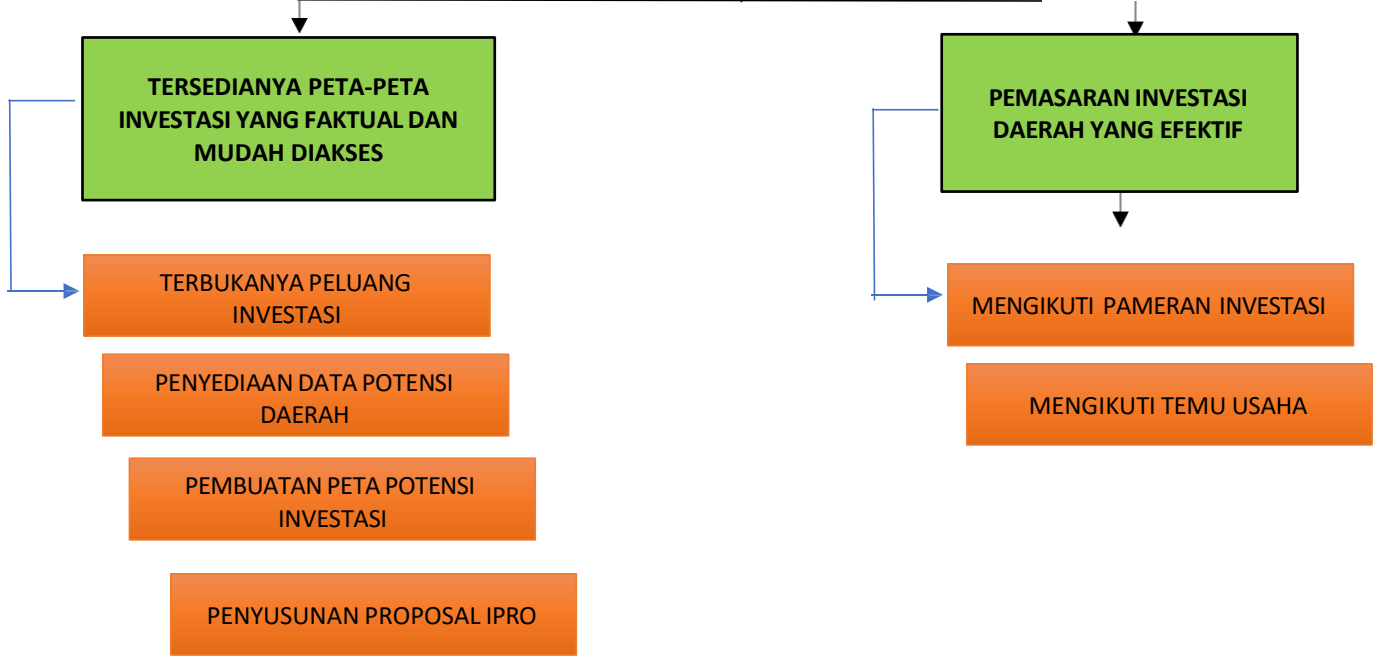

**PENINGKATAN
REALISASI INVESTASI**

MENINGKATNYA KUALITAS PELAYANAN PERIZINAN

**MENINGKATNYA KEPATUHAN PEMENUHAN
KRITERIA PENILAIAN KINERJA LAYANAN
INVESTASI**

- TERSEDIA NYA SARANA DAN PRASARANA KERJA YANG MEMADAI
- TERJALIN NYA KOORDINASI ANTAR INSTANSI
- TERPENUHIN YA SDM YANG BERKOMPETEN

**MENINGKATNYA HASIL IMPLEMENTASI
KEBIJAKAN PELAYANAN PERIZINAN**

- TERPENUHIN YA DUKUNGAN JARINGAN INTERNET
- TERSEDIA NYA REGULASI YANG DAPAT DI AKSES OLEH STAKEHOLDER
- TERPENUHIN YA KEBUTUHAN PELAYANAN PERIZINAN BERUSAHA
- TERLAKSANAN YA KOORDINASI PARA *STAKEHOLDER* BERJALAN EFEKTIF

**PENINGKATAN
REALISASI INVETASI**

**MENINGKATNYA KEPATUHAN PELAPORAN KEGIATAN
PENANAMAN MODAL**

**MENINGKATNYA JUMLAH PENGUSAHA YANG
MELAPORKAN KEGIATAN PENANAMAN MODAL (WAJIB
DAN SUKARELA)**

**MENINGKATNYA KETEPATAN INFORMASI LAPORAN
KEGIATAN PENANAMAN MODAL**

- TERLAKSANANYA SOSIALISASI MANAJEMEN USAHA BERBASIS RESIKO
- TERLAKSANANYA BIMTEK PELAKU USAHA UNTUK PELAPORAN LKPM

- KETERSEDIAAN TENAGA PENDAMPING PEYUSUNAN PELAPORAN PERKEMBANGAN USAHA
- DUKUNGAN JARINGAN INTERNET YANG EFEKTIF
- TERLAKSANANYA PELAPORAN TEPAT WAKTUTEPAT WAKTU
- MENINGKATNYA KEPATUHAN PELAKU USAHA DALAM MEMBERIKAN INFORMASI PERKEMBANGAN USAHA

**PENINGKATAN
REALISASI INVETASI**

**MENINGKATNYA KEMAMPUAN PEMERINTAH
DAERAH DALAM MENGIDENTIFIKASI DAN
MEMASARKAN POTENSI INVESTASI DAERAH**

**TERSEDINYA IPRO
(INVESTMENT
PROJECT READY TO
OFFER)**

- Tersedianya Regulasi Investasi
- Terbentuknya SK TIM IPRO
- Terjalinya Koordinasi Lintas Instansi terkait

**TATA RUANG
YANG SELARAS
DENGAN
KEGIATAN
BERUSAHA**

- Tersedianya Perda RTRW
- Tersedianya Perda RDTL

**KOMPOTENSI
DAN KUALIFIKASI
TENAGA KERJA
SESUAI DENGAN
KEBUTUHAN**

- Peningkatan Peran BLK
- Tersedia lembaga Pendidikan, kejuruan serta perguruan tinggi dengan Output Tenaga Siap Kerja dan Berkarakter Positif

**MENINGKATNYA
STABILITAS
KEAMANAN**

- Lahan yang tersedia clean and clear
- Pembebasan Lahan/Lokasi
- Izin Usaha
- IMB
- Kesesuaian dengan Tata Ruang
- Tersedianya jaringan air Bersih
- Tersedianya energi dan jaringan listrik
- Tersedianya sarana dan prasarana transportasi

**KEMUDAHAN
AKSEBILITAS
PERMODALAN**

- Tersedianya Lembaga Keuangan
 - BANK NEGARA
 - BANK DAERAH
 - BANK SWASTA
 - PROGRAM KUR

**PENINGKATAN
REALISASI INVETASI**

**MENINGKATNYA KEPATUHAN PELAPORAN KEGIATAN
PENANAMAN MODAL**

**MENINGKATNYA JUMLAH PENGUSAHA YANG MELAPORKAN
KEGIATAN PENANAMAN MODAL (WAJIB)**

1. Mengoptimalkan Bimtek/Sosialisasi mengenai Pelaporan LKPM bagi pelaku usaha
2. Meningkatkan kemampuan pengusaha dalam penggunaan teknolog berbasis IT
3. Meningkatkan efektivitas dukungan system IT
4. Meningkatkan kesadaran, kejujuran, dan etika pelaku usaha
5. Perlu sanksi bagi pelaku usaha yang tidak menunaikan kewajiban melapor LKPM mulai dari surat peringatan, surat pembekuan, sampai dengan pencabutan izin sesuai Peraturan BKPM No. 5 Tahun 2021

**MENINGKATNYA JUMLAH PENGUSAHA YANG MELAPORKAN
KEGIATAN PENANAMAN MODAL (WAJIB)**

1. Pelaporan LKPM tepat waktu
2. Dukungan Jaringan Internet yang Efektif
3. Tersedianya Data Jumlah Pengusaha yang Ada di Daerah
4. Evaluasi Laporan Pengusaha yamh Terdaftar

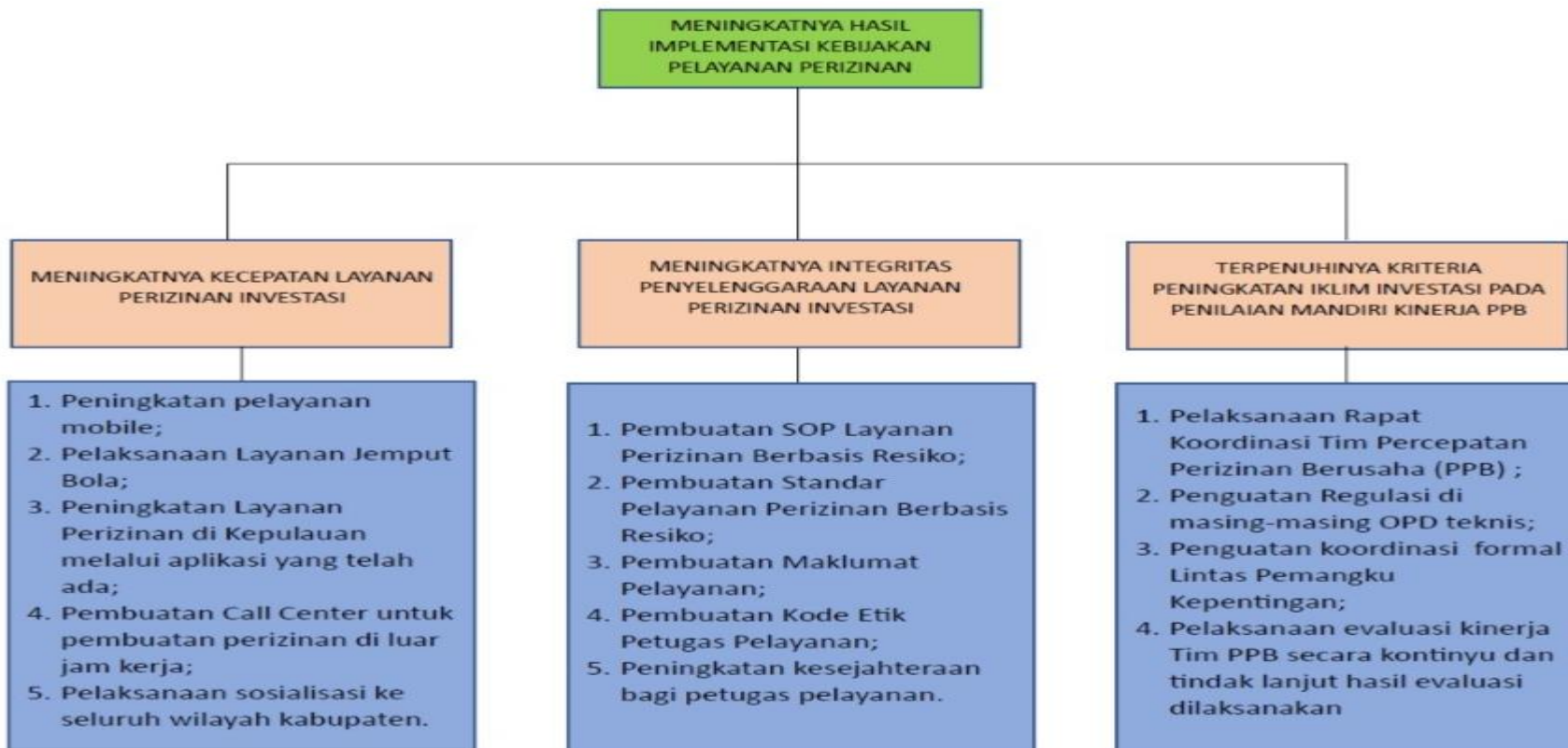

Benteng, 2 Januari 2025

Kepala Dinas PMPTSP,
 Pemerintah Kabupaten Selayar

Drs. H. ANDI NUR HALIQ, M.Si.
 Kepala Pembina Utama Muda
 NIP. 19660507 198603 1 022